

1. Ausfertigung

SATZUNG  
DER GEMEINDE  
SÜLFELD  
KREIS SEGEBERG

ÜBER DEN  
BEBAUUNGSPLAN NR. 17  
FÜR DAS GEBIET  
"Nördlich Neuer Weg / östlich Sülfelder Kamp /  
westlich des Friedhofs"

Aufgrund des § 10 des Baugesetzbuches (BauGB) in der Fassung vom 23.09.2004 in der zum Zeitpunkt des Zustandekommens gültigen Fassung sowie nach § 92 der Landesbauordnung (LBO) vom 10.01.2000 wird nach Beschlussfassung durch die Gemeindevertretung vom 15.06.06 folgende Satzung über den Bebauungsplan Nr. 17, bestehend aus der Planzeichnung (Teil A) und dem Text (Teil B), erlassen:

Verfahrensvermerke:

- Aufgestellt aufgrund des Aufstellungsbeschlusses der Gemeindevertretung vom 11.03.04. Die ortsübliche Bekanntmachung des Aufstellungsbeschlusses ist durch Aushang an den Bekanntmachungsstellen von ... bis ... durch Abdruck in der ... am 06.04.04 erfolgt.
- Die frühzeitige Beteiligung der Öffentlichkeit nach § 3 Abs.1 Satz 1 BauGB ist am 22.02.06 durchgeföhrt worden. Auf Beschlusse der Gemeindevertretung vom ... wurde nach § 3 Abs.1 Satz 2 / § 13 Abs.2 Nr.1 BauGB von der frühzeitigen Beteiligung der Öffentlichkeit abgesehen.
- Die von der Planung beröhrteten Behörden und sonstigen Träger öffentlicher Belange sind mit Schreiben vom ... unterrichtet und zur Äußerung aufgefordert worden (§ 4 Abs.1 BauGB). Die Verfahren zu den Verfahrensvermerken Nr.2 und 3 sind gemäß § 4a Abs.2 BauGB gleichzeitig durchgeföhrt worden. Auf Beschluss der Gemeindevertretung vom ... wurde nach § 13 Abs.2 Nr.1 BauGB von der frühzeitigen Beteiligung der Behörden und sonstigen Träger öffentlicher Belange abgesehen.
- Die von der Planung beröhrteten Behörden und sonstigen Träger öffentlicher Belange sind mit Schreiben vom 27.03.06 gemäß § 4 Abs.2 BauGB zur Abgabe einer Stellungnahme aufgefordert worden. Die Beteiligung der Nachbargemeinden, die von der Planung beröhrt sein können, ist erfolgt (§ 2 Abs.2 BauGB).
- Die Gemeindevertretung hat am 02.03.06 den Entwurf des Bebauungsplanes mit Begründung beschlossen und einschließlich der wesentlichen, bereits vorliegenden umweltbezogenen Stellungnahmen zur Auslegung bestimmt.
- Der Entwurf des Bebauungsplanes, bestehend aus der Planzeichnung (Teil A) und dem Text (Teil B), die Begründung sowie die wesentlichen, bereits vorliegenden umweltbezogenen Stellungnahmen haben in der Zeit vom 04.05.06 bis 04.05.06 während der Dienststunden / folgender Zeiten ... nach § 3 Abs.2 BauGB öffentlich ausgelegen. Die öffentliche Auslegung wurde mit dem Hinweis, dass Stellungnahmen während der Auslegungsfrist von allen Interessierten schriftlich oder zur Niederschrift geltend gemacht werden können, am 24.03.06 in der Segeburger Zeitung Nr. 731/187 ... / in der Zeit vom ... bis ... durch Aushang ortsüblich bekannt gemacht.
- Die beteiligten Behörden und sonstigen Träger öffentlicher Belange sind mit Schreiben vom ... von der öffentlichen Auslegung benachrichtigt werden.
- Die Verfahren zu den Verfahrensvermerken Nr.4 und 6 sind gemäß § 4a Abs.2 BauGB gleichzeitig durchgeföhrt worden.
- Der betroffenen Öffentlichkeit und den betroffenen Behörden und sonstigen Trägern öffentlicher Belange ist mit Schreiben vom ... unter Fristsetzung bis zum ... gemäß § 13 Abs.2 Nr.2 und 3 BauGB Gelegenheit zur Stellungnahme gegeben worden.
- Die Gemeindevertretung hat die vorgebrachten Anregungen sowie die Stellungnahmen der Behörden und Träger öffentlicher Belange am 15.06.06 geprüf. Das Ergebnis wurde mitgeteilt.
- Der Entwurf des Bebauungsplanes ist nach der öffentlichen Auslegung (Ziff.6) geändert worden. Der Entwurf des Bebauungsplanes, bestehend aus der Planzeichnung (Teil A) und dem Text (Teil B), die Begründung sowie die wesentlichen, bereits vorliegenden umweltbezogenen Stellungnahmen haben daher erneut in der Zeit vom ... bis ... während der Dienststunden / folgender Zeiten ... öffentlich ausgelegen. Dabei wurde bestimmt, dass Anregungen nur zu den geänderten und ergänzten Teilen vorgebracht werden können. Die öffentliche Auslegung wurde mit dem Hinweis, dass Stellungnahmen während der Auslegungsfrist von allen Interessierten schriftlich oder zur Niederschrift geltend gemacht werden können, am ... in der Zeit vom ... bis ... durch Aushang ortsüblich bekannt gemacht. Es wurde eine eingeschränkte Beteiligung nach § 4a Abs.3 Satz 4 BauGB durchgeföhrt.
- Die Gemeindevertretung hat den Bebauungsplan, bestehend aus der Planzeichnung (Teil A) und dem Text (Teil B) am 15.06.06 als Satzung beschlossen und die Begründung durch Beschluss gebilligt.

Die Richtigkeit der Angaben in den vorstehenden Verfahrensvermerken Nr. 1 - 10 244-6,8 & 10 wird hiermit bescheinigt.  
Amt Itzstedt  
DEN 17. Juli 2006  
GEMEINDE SÜLFELD  
Statedt, 17. Juli 2006  
BÜRGERMEISTER

11. Der katastermäßige Bestand am 5. Juli 2006 sowie die geometrischen Festlegungen der städtebaulichen Planung werden als richtig bescheinigt. Die Überprüfung des örtlichen Gebäudebestandes und der Topographie sind nicht Inhalt der Bescheinigung.  
KATASTERAMT SEGEBERG  
DEN 6. Juli 2006  
LEITER DES KATASTERAMTES

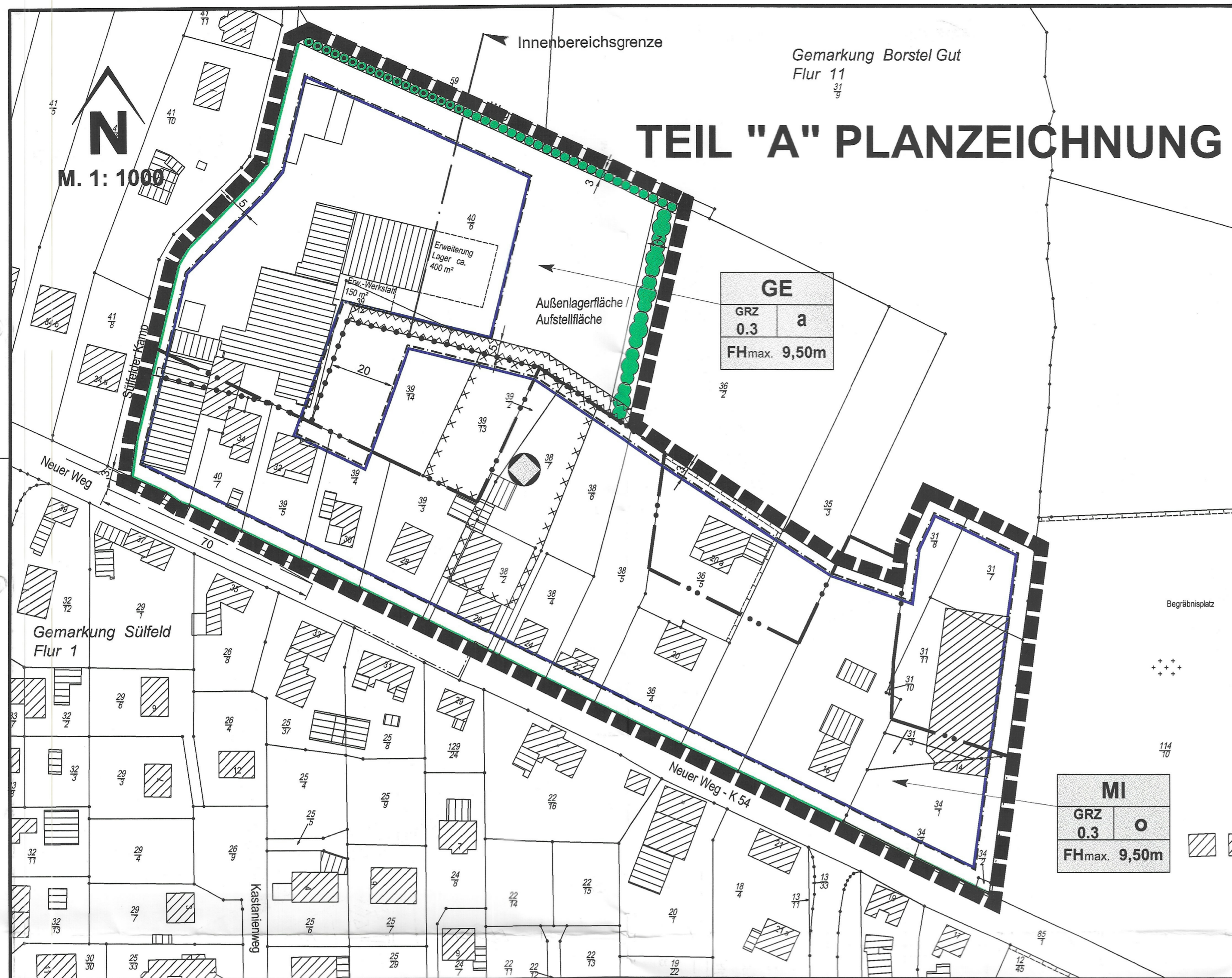

TEIL "A" PLANZEICHNUNG

GE	
GRZ	a
0.3	
FHmax.	9,50m

MI	
GRZ	o
0.3	
FHmax.	9,50m

ZEICHENERKLÄRUNG:

Es gilt die BauNutzungsverordnung (BauNVO) in der Fassung der Bekanntmachung vom 23. Januar 1990 (BGBl. I S. 132), geändert durch Gesetz vom 22. April 1993 (BGBl. I S. 466)

Es gilt die Verordnung über die Ausarbeitung der Bauleitpläne und die Darstellung des Planinhalts. Planzeichnerverordnung 1990; (PlanZV 90), (BGBl. I 1991 S. 58).

Planzeichen	Festsetzungen	Rechtsgrundlage
	Grenze des räumlichen Geltungsbereiches des Bebauungsplanes,	§ 9 (7) BauGB
<b>Art der baulichen Nutzung:</b>		
MI	Mischgebiete	§ 9 (1) 1 BauGB, §§ 1 bis 11 BauNVO
GE	Gewerbegebiete	§ 6 BauNVO
<b>Maß der baulichen Nutzung:</b>		
GRZ	Grundflächenzahl	§ 9 (1) 2 BauGB, § 16 (2) u. §§ 17 bis 21 BauNVO
FH <sub>max.</sub>	Firsthöhe, maximal	§ 19 BauNVO
<b>Bauweise:</b>		
o	Offene Bauweise	§ 22 (2) BauNVO
a	Abweichende Bauweise	§ 22 (4) BauNVO
	Baugrenze	§ 23 (3) BauNVO
	Abgrenzung unterschiedlicher Nutzung	§ 16 (5) BauNVO
	Umgrenzung der Flächen, deren Böden erheblich mit umweltgefährdeten Stoffen belastet sind	§ 9 (5) 3 BauGB
	Knick anzulegen	§ 9 (1) 25a BauGB
	Bäume und Sträucher anzupflanzen	§ 9 (1) 25a BauGB
	Umgrenzung der von der Bebauung freizuhaltenden Schutzflächen (für mögliche Immissionschutzmaßnahmen)	§ 9 (1) 24 BauGB
	Umgrenzung der Flächen die von der Bebauung freizuhalten sind (Sichtdreieck)	§ 9 (1) 10 BauGB

NACHRICHTLICHE ÜBERNAHMEN:

	Knick vorhanden	§ 15b LNatSchG
	Gestaltungssatzung	
	Innenbereichsgrenze	

DARSTELLUNGEN OHNE NORMCHARAKTER:

	Katasteramtliche Flurstücksgrenze mit Grenzmaß
	Katasteramtliche Flurstücksnummern
	bauliche Anlage, nicht eingemessen
	vorhandene bauliche Anlage
	Maßlinien mit Maßangaben

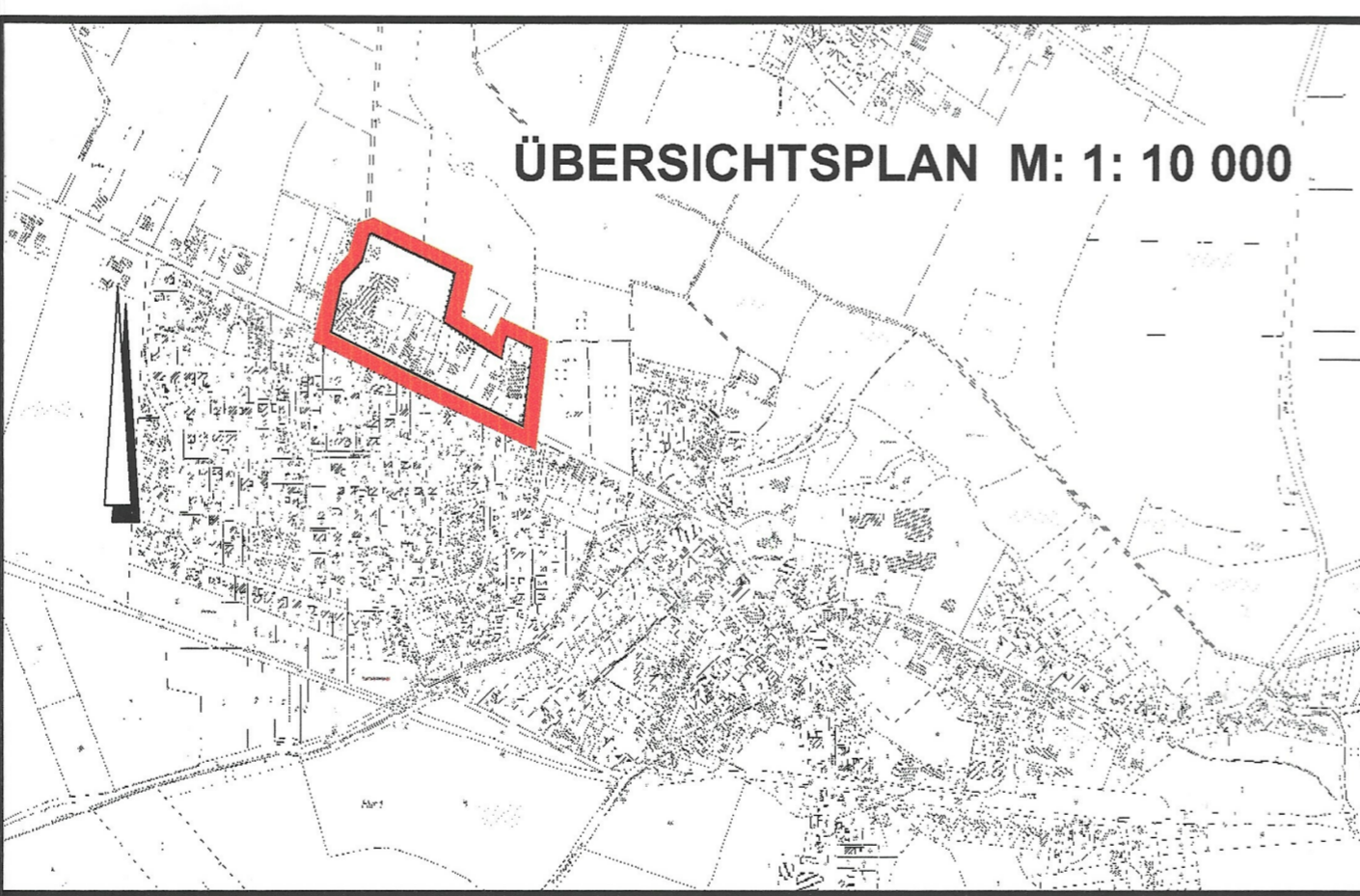

12. Die Satzung des Bebauungsplanes, bestehend aus der Planzeichnung (Teil A) und dem Text (Teil B), wird hiermit ausgeföhrt.

GEMEINDE SÜLFELD  
DEN 17. Juli 2006  
BÜRGERMEISTER

13. Der Beschluss des Bebauungsplanes durch die Gemeindevertretung und die Stelle, bei der der Plan auf Dauer während der Sprechstunden von allen Interessierten eingesehen werden kann und über den Inhalt Auskunft zu erhalten ist, wurden am 15.07.06 ... (vom ... bis ...) ortsüblich bekannt gemacht. In der Bekanntmachung ist auf die Möglichkeit, eine Verletzung von Verfahrens- und Formvorschriften und Mängel der Abwägung einschließlich der sich ergebenden Rechtsfolgen (§ 215 Abs.2 BauGB) sowie auf die Möglichkeit, Entschädigungsansprüche geltend zu machen und das Erlöschen dieser Ansprüche (§ 44 BauGB) hingewiesen worden. Auf die Rechtswirkungen des § 4 Abs.3 GO wurde ebenfalls hingewiesen. Die Satzung ist mithin am 16.07.06 ... in Kraft getreten.

GEMEINDE SÜLFELD  
Statedt, 17. Juli 2006  
BÜRGERMEISTER